

# *Autenticidad de los billetes*



La que más billete da



**PREMIO MAYOR**  
**\$10.000**  
**MILLONES**

**SORTEO**  
**2717**

Juega el **jueves 23 DE NOVIEMBRE** de 2023  
a partir de las **10:25 p.m.** canal uno

00000001

007-0440

0000001-1

DIST: (99999-00) LOTERIA DE BOGOTA  
Cra. 32A No. 26-14  
SANTAFE DE BOGOTA - CUNDINAMARCA  
TEL.: (1) 3351535

1 DE 1400



4

1

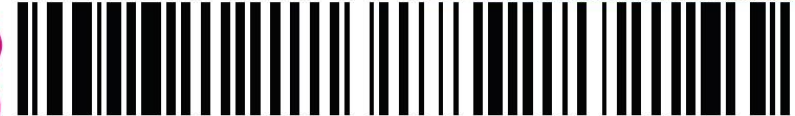

\*0000003\*

(1044301-9)

90020002671044000700

700-0440

16

9

4

**Valor en la**  
**VEJEZ.**

**1**  
Fracción

*La inversión  
en la vejez es una  
inversión en el futuro económico.*

Juega el **jueves 23 DE NOVIEMBRE** de 2023  
a partir de las **10:25 p.m.** canal uno

20

**SORTEO**  
**2717**

**PLAN DE PREMIOS**  
**CERCA DE**  
**\$24.000**  
**MILLONES**

9

FROTE CON UNA MONEDA

**3** AUTÉNTICO

Tu código de **beneficios** **PWYFr8RFw**



(0685193-1) DIST: (99999-00) 1659-399  
LOTERIA DE BOGOTA  
Cra. 32A No. 26-14  
SANTAFE DE BOGOTA - CUNDINAMARCA  
TEL.: (1) 3351535

12

14



90020002672165939901

ees-eeat

22

6

10

4

**FRACCIÓN \$5.000**  
**BILLETE \$15.000**

**PREMIO MAYOR**  
**\$10.000**  
**MILLONES**



La que más billete da

**SERIE 399**

1

**1659**  
UNO SEIS CINCO NUEVE



La que más billete da

## Información Variable Fracción

cadena.



- Código de barras EAN/UCC-128
- Numeración de 4 dígitos
- Algoritmo de seguridad
- Número de serie
- Datos distribuidor
- Numeración tipo espejo

Algoritmo de seguridad

● PWyFr8RFw

● 399

Número de serie

Datos del distribuidor

(0685193-1) ● DIST: (99999-00)  
● LOTERÍA DE BOGOTÁ  
● Cra. 32A No. 26- 14  
● SANTA FE DE BOGOTÁ - CUNDINAMARCA  
● TEL.: (1) 3351535

1659-399



● 90020002672165939901

● eee-eezi

● 1659  
UNO SEIS CINCO NUEVE

Número de 4 dígitos.

Código de barras

Numeración tipo espejo



cadena.



# Números clave

Números de control en cada sorteo.

- 1o. No. orden diseño sorteo.  
(Consecutivo entre cada diseño del 1 al 4)
- 2o. Último dígito del mes de juego.  
Ej: Marzo (Mes 3)
- 3o. Último dígito de la suma de las dos primeras cifras del sorteo.  
Ej: Sorteo 2680  
 $2+6=$  8 (Número clave 8)
- 4o. Último dígito de la suma de las dos últimas cifras del sorteo.  
Ej: Sorteo 2680  
 $8+0=$  8 (Número clave 8)

## Tinta Reactiva - Moneda



## Tinta - Fluorescente



## Tinta - Neón

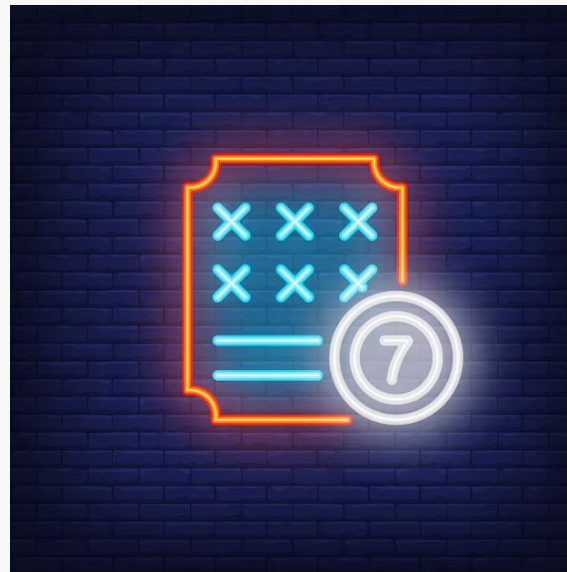

5

### Registro perfecto anverso

Registro coincidente del frente y el respaldo del billete únicamente visible a trasluz.

1

### Tinta visible neón fluorescente

Al exponer el billete original a una lámpara con luz ultravioleta, la imagen donde contenga dicha aplicación de tinta especial fluorescente.

3

### Tinta reactiva a la moneda

Tinta invisible que al frotar con metales revela una reacción irreversible con la palabra designada por la Lotería de Bogotá.

4

### Seguridades anverso del diseño

Seguridad Anverso Microtextos impresos de tal manera que a simple vista aparentan una línea continua.



2

### Tinta invisible fluorescente

Al exponer el billete original a una lámpara fluorescente, la imagen fluorescente.

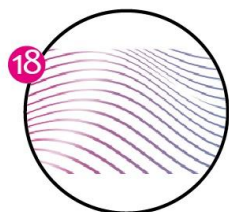
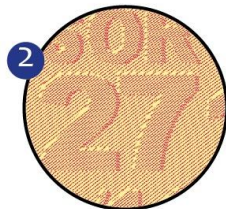
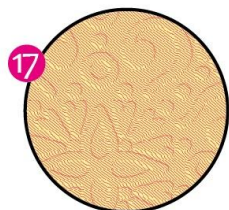
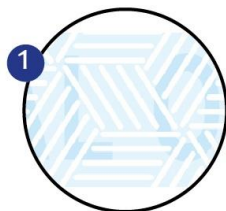

22 LOTERÍA DE BOGOTÁ SORTEO 02717/23 NOVIEMBRE 2023

Fuente Myriad  
Pro Semibold 1,2pt



23 LOTERÍA DE BOGOTÁ SORTEO 02717/23 NOVIEMBRE 2023

Fuente Myriad  
Pro Semibold 1,2pt  
Visual microtexto con error

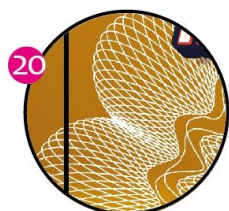

1

Fondo Microlineal

2

Fondo Anticopia Security

17

Fondo Numismático

18

Fondo Irisado

19

Roseta de Seguridad

20

Guilloché de Seguridad

22

Microtextos de Seguridad  
Reverso

23

Microtexto con error  
intencional

19

### Roseta de seguridad

Patrón intrincado o diseño recurrente conformado por líneas finas que se entrelazan entre sí.

20

### Guilloché de seguridad

El guilloché es una técnica decorativa en la cual se forma un patrón de diseño repetitivo y complejo con gran precisión y detalle.

20

### Fondo Microlineal

Fondo de Seguridad que revela la palabra "ORIGINAL".

18

### Fondo Irisado

Unión de colores, comúnmente cyan y magenta degradados, generan un efecto parecido a la "AURORA BOREAL"

5

### Registro perfecto anverso

Registro coincidente del frente y el respaldo del billete únicamente visible a trasluz.

WISLADO Supersalud PLAN DE PREMIOS LOTERÍA DE BOGOTÁ

Cantidad	Tipo de Premio	Premio Bruto Billeto	Cantidad	Aproximaciones	Premio Neto Billeto
1	Premio Mayor	\$ 8.000.000.000	360	Mayor diferente Serie	\$ 3.426.375
1	Bigo Cuerdo	\$ 4.000.000.000	9	Tres primeros dígitos Mayor por misma serie	\$ 3.584.000
3	Super Gordo	\$ 1.000.000.000	9	Des primeros dígitos Última cifra por misma serie	\$ 3.884.000
10	Premios Milicordos	\$ 500.000.000	9	Primera cifra y dos últimas Mayor por misma serie	\$ 3.884.000
10	Premios Milicordos	\$ 200.000.000	9	Tres últimos dígitos Mayor por misma serie	\$ 498.000
30	Premios Milicordos	\$ 10.000.000	81	Des primeros dígitos Mayor por misma serie	\$ 498.000
			81	Des últimas cifras Mayor por misma serie	\$ 498.000
			81	Primera y última cifra Mayor por misma serie	\$ 498.000
			513	Última cifra Mayor por misma serie	\$ 45.000
			3501	Tres primeros dígitos Mayor por diferente serie	\$ 45.000
			3501	Des primeros dígitos Última cifra por diferente serie	\$ 45.000
			3561	Primera cifra y dos últimas Mayor por diferente serie	\$ 45.000
			3561	Tres últimos dígitos Mayor por diferente serie	\$ 45.000
			9913	Serie Mayor	\$ 30.000
			32313	Des primeros dígitos Última cifra por diferente serie	\$ 30.000
			32313	Des últimas cifras Mayor por diferente serie	\$ 30.000
			32313	Primera y última cifra Mayor por diferente serie	\$ 30.000
			323130	Última cifra del Mayor diferente serie	\$ 15.000
			21545	Serie diferente serie	\$ 15.000

¡Escoja este código y consulte el número en general!

Si tienes a Bogotá redime tu código de beneficios impreso en cada billete y recibe los beneficios que la Lotería de Bogotá te ofrece en alianza con tu línea. Ingresa a [www.loteriadebogota.com](http://www.loteriadebogota.com) y sigue las instrucciones.

Nombre: \_\_\_\_\_ Ciudad: \_\_\_\_\_

Dirección: \_\_\_\_\_ Cedula: \_\_\_\_\_

E-mail: \_\_\_\_\_ Teléfono: \_\_\_\_\_

Valor de la Emisión: \$10.000.000.000  
 Billetes Emitidos: 4.000.000  
 Precio Billeto: \$ 15.000  
 Precio Transfer: \$ 5.000  
 Fracciones por Billeto: 3  
 Setos: 800  
 Valor Plan de Premios: \$ 11.000.000.000

¡Valor bruto de premio cobrado se descontará el 17% para transformarlo a la salud y retiro el saldo se descontará el 20% a la Retención en la Fuente (cuando aplica).

No se pagarán premios por esta fracción si está incompleta, presenta roturas, perforaciones, tachaduras o cualquier otro defecto o adulteración. **PRESCRIPCIÓN ESTIMADA PARA COBRAR PREMIOS:** En (11) años contados a partir de la fecha de realización del sorteo. Art. 12 Ley 1988 de 2010. En caso de presentarse alguna duda en la publicación de resultados, tendrá validez el del acta oficial sorteo por las autoridades competentes.

**RESULTADOS DEL SORTEO:** En la página web [www.loteriadebogota.com](http://www.loteriadebogota.com), con su lotero de cobro Fanzos, en la LOTERÍA DE BOGOTÁ o en nuestras redes sociales. Autorizo a la Lotería de Bogotá para utilizar mis datos personales adjuntos, con el fin de obtener información sobre temas comerciales, promocionales y asuntos relacionados con sus productos.

sorteo 2675

Lotería de Bogotá:  
 Carrera 124 N° 26-10  
 Bogotá, D.C. 11151510  
 Línea Atención al Cliente:  
 01 8000 133670

YO JUEGO LEGAL  
 JUEGA Y LOTERÍA

NUMERACIÓN Este billete debe tener impreso el número de la numeración con un 0 al 0000 al 9999 y una serie de 3 dígitos. El número de serie vale 13 a la 2000.

FRACCIÓN 03

@loteriadebogotadc @loteriadebogota LoteriaDeBogota Loteria Bogotá @loteriadebogota

5

### Fussion Screen

5

### Microtextos de seguridad Anverso

23

### Microtexto con error Intencional

2

### Fondo Anticopia Security



La que más billete da





La que más billete da

**Lotería de Bogotá  
2023**